



CAMPEONATO MUNDIAL 24H DE MOUNTAIN BIKE SOLO Costa Rica / MS - BRASIL – Briefing Eletrônico

Caro atleta, nos aproximamos do Campeonato Mundial de 24H que será realizado no Brasil, e a cidade de Costa Rica / MS aguarda por este grande evento. Desde já nosso respeito por você que se propôs a encarar esta prova, que ficará marcada na história pelo tamanho e representatividade do nosso esporte.

Seguem informações importantes para seu planejamento e para fechar sua logística.

DATA: 25 a 28 de julho de 2019

LOCAL: Centro de Eventos Ramez Tebet
Rua Ambrosina Coelho s/n - Costa Rica / MS - Brasil

Latitude: 18°31'38" S

Longitude: 53°57'42" W

Altitude: 641 m

Fuso Horário: UTC: - 4

Obs: Costa Rica-MS está 1 hora a menos que o fuso horário oficial de Brasília
UTC: - 3

ARENA BRASIL RIDE

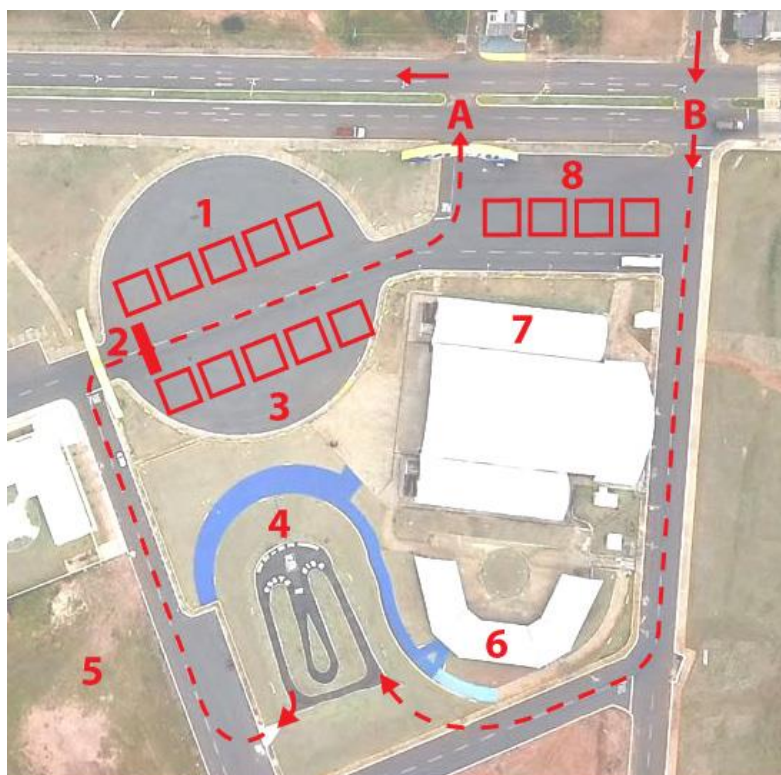

A - LARGADA

B - CHEGADA

1 - TENDAS (BOX) PARA SOLO E EQUIPES

2 - PÓRTICO

3 - TENDAS (BOX) PARA SOLO REVEZAMENTOS

4 - PISTA DE PUMP TRACK

5 - ESTACIONAMENTO

6 - PRAÇA DE ALIMENTAÇÃO

7 - BANHEIROS E CHUVEIROS

8 - TENDAS (BOX) PARA DUPLAS, QUARTETOS E SEXTETOS



Como chegar à Costa Rica / MS a partir do aeroporto de Campos Grande (MS)

O Aeroporto Internacional de Campo Grande (CGR) está localizado aproximadamente a 400 Km de Costa Rica-MS com viagem estimada em 6 horas.

CLIMA E PRECAUÇÕES

A cidade nesta época do ano costuma ter dias muito quente e seco pela manhã, mas frio durante a madrugada. Nas madrugadas, devido ao vento constante, a sensação térmica é baixa. Por isso venham bem prevenidos. No percurso de bike sugerimos

levarem 2 caramanholas. Também aconselhamos levar:

- Um corta-vento para pedalar durante a madrugada
- Anorak (jaqueta impermeável) para momentos de revezamento.
- Roupa extras (camiseta, bermuda de ciclismo, meia) e chinelo para eventuais trocas
- Cobertor ou saco de dormir e isolantes térmicos para momentos de descanso

PROGRAMAÇÃO DO MUNDIAL 24H DE MTB

Dia 24 de Julho – 4ª feira

13:00 Transfer do aeroporto de Campo Grande / MS para Costa Rica / MS

20:00 Previsão de chegada do transfer de Campo Grande-MS

Dia 25 de Julho – 5ª feira

07:00 às 10:00 Jogos escolares da Cidade de Costa Rica

Dia 26 de Julho – 6ª feira

07:00 às 10:00 Jogos escolares da Cidade de Costa Rica

09:00 Abertura da pista para reconhecimento

16:00 - Abertura da Arena e da área reservada às equipes (tendas)

16:00 - Abertura da secretaria e credenciamento dos atletas participantes

16:00 às 20:00 – Entrega de Kit

18:30 Congresso técnico – obrigatório a todos os atletas

20:00 - Fechamento da secretaria e encerramento da entrega de Kit

OBS: O circuito ficará aberto para reconhecimento entre 09:00 e 20:00.

Dia 27 de Julho

07:00 às 09:30 Jogos escolares – Short track de bike

07:30 às 10:30 - Abertura da pista para reconhecimento

8:00 - Abertura da secretaria

8:00 às 11:00 – Entrega de Kit

11:15 – Posicionamento de bikes nos cavaletes

11:30 – Chamada dos atletas ao pódio de largada

12:00 - Largada estilo Le Mans

Dia 28 de Julho

08:30 às 09:30 – Largada de Trail Run (21k, 16k e 6k)

12:00 – Fechamento do percurso. Nenhum atleta abre nova volta

14:00 – Tempo limite para se terminar volta de bike (aberta antes das 12h)

15:00 - Cerimônia Premiação (previsão)

12:00 às 17:00 - Horário de saída da área do BOX de aluguel

CREDENCIAMENTO, ENTREGA DE KIT & REUNIÕES OFICIAIS:

A entrega do kit acontecerá no centro de eventos Ramez Tebet (Rua Ambrosina Paes Coelho, s/n, Costa Rica / MS). O atleta poderá retirar seu kit na sexta-feira, 26/07/2019, DAS 16:00 às 20:00h ou no sábado, 27/07/2019, entre às 8:00 e 11:00h. O congresso técnico acontecerá na 6ª f às 18:30h, e é obrigatório aos atletas. Neste congresso todos detalhes a respeito do percurso e regras da competição serão transmitidos aos atletas.

Na ocasião deverão ser tiradas fotos e coletiva de imprensa.

Para retirada do kit do atleta, é necessário entrega do TERMO DE RESPONSABILIDADE preenchido e assinado e apresentação de documento com foto.

ÁREAS DAS EQUIPES

A área destinada aos box e tendas de apoio estarão disponíveis à partir das 16 00 de sexta-feira, 26/07/2019.

Atenção, os atletas das categorias SOLO tem uma área diferente dos atletas das categorias dupla, quarteto e sexteto. Verificar o mapa no site do evento.

A localização dos box serão ordenadas por ordem de chegada.

Os boxes tem dimensões de 3 x 3 metros e podem ser locadas ou próprios.

ESTACIONAMENTO

O Centro de Evento Ramez Tebet conta com área para estacionamento na lateral. Não será permitido estacionar o carro junto às tendas em nenhum momento do evento mesmo que seja para descarregar o carro. Tampouco na área que faz parte do percurso da prova. O carro deve estacionar no lugar definido e o transporte do material carregado manualmente até sua tenda.

LICENÇAS

Nós não necessitamos de nenhuma licença especial por parte do atleta. Não é exigida nenhuma licença da UCI.

Reforçamos a aquisição de seguro médico e de viagem no caso de transferência para o hospital ou atendimento de maior complexidade.

CHIP ELETRÔNICO & PULSEIRA DE IDENTIFICAÇÃO

O chip de cronometragem estará na placa de bike com o numeral do atleta.

Cada atleta da categoria solo receberá duas placas para uso em caso de equipamentos reservas (segunda bike).

Para as categorias duplas, quarteto e sexteto, cada atleta também receberá uma placa com numeral. Cada atleta deve usar sempre a sua bike, para que a apuração das voltas da equipe aconteça da forma correta. Não é permitido cortar a placa, dobrar ou fazer qualquer tipo de alteração na mesma.

Cada atleta receberá uma pulseira que deverá ser utilizada como forma de identificação dos atletas cadastrados. Somente poderão entrar na pista os atletas que estiverem com a pulseira no pulso.

REVEZAMENTO DOS ATLETAS EM EQUIPES

Aos que estiverem participando em equipes, as trocas de atletas só poderá ser feita na “área de troca” onde haverá fiscal de prova controlando a entrada e saída de cada atleta. Para a troca, os atletas também deverão passar uma pulseira do tipo “bate e enrola” ao que for entrar no percurso.

ÁREA DE ALIMENTAÇÃO

Na arena Brasil Ride, teremos uma praça de alimentação com diversas opções de comida para os atletas: massas, pizzas, sanduíches, café e cervejas serão algumas das opções.

APOIO NEUTRO SHIMANO

A Shimano estará oferecendo seu serviço de apoio a todos atletas inscritos. Este serviço será oferecido após a largada da prova, onde reparos, ajustes, regulagens, trocas de pneus poderão ser feitos pela Shimano. Em caso de necessidade de troca de peça, a Shimano não estará vendendo peças, mas poderá trocar/installar caso o atleta forneça a peça de reposição. Loja com peças estará disponível no local. Este serviço da Shimano é gratuito aos atletas inscritos.

ÁGUA, CHUVEIROS, BIKE WASH E BANHEIROS

Teremos disponível aos atletas durante as 24h água gelada para consumo, banheiros e vestiário com chuveiro quente. Também teremos uma área de bike-wash para limpeza das bikes durante as 24h.

PERCURSO

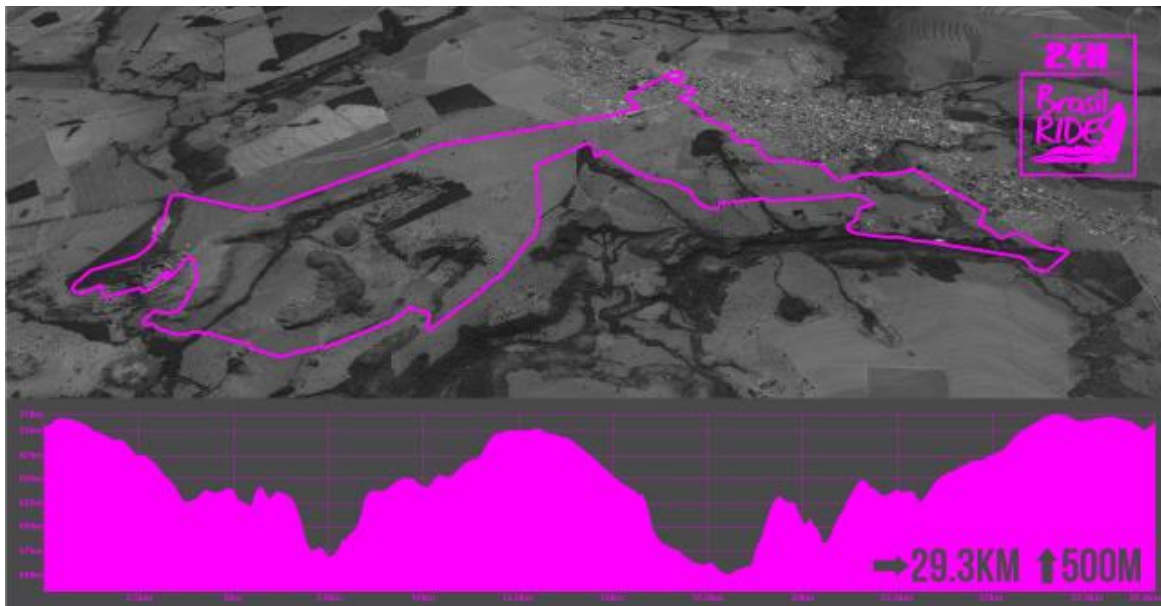

TENDAS DE APOIO - BOX

Cada atleta solo tem direito a um espaço de 3 x 3 metros para montar uma tenda se assim desejar. Não há limite para o número de pessoas para prestar apoio aos atletas, seja solo ou em equipes. Também não há a necessidade de cadastrar as pessoas de apoio. É DE RESPONSABILIDADE DE CADA ATLETA PROVIDENCIAR E MONTAR SUAS TENDAS. A organização possui ainda alguns boxes para locação de tamanho de 2,5m x 5m. Na área de montagem das tendas será disponibilizado um ponto de energia de 220Volts.

Sugerimos que para sua tenda providencie:

- Uma extensão elétrica com no mínimo 10 metros com “benjamim” ou “T” (adaptador para se ligar mais de uma tomada)

- Sacos de areia para estabilizar a tenda (por causa dos ventos fortes).

É permitido que atletas “dividam” uma mesma tenda

- Pensem no seu conforto durante as 24h. Aconselhamos levar cadeiras dobráveis, saco de dormir, isolante, kit de higiene, chinelo, toalhas, lanterna, comidas, extensão com lâmpada,

NÃO serão permitidos carros estacionarem ou circularem na área destinada às tendas. Por questão de segurança, NÃO serão permitidos churrasqueiras ou fogo dentro das barracas.

- Também não serão permitidos fornos elétricos, secadores de cabelo. Eles sobrecarregam a rede comprometendo a distribuição de energia aos demais além de comprometer a segurança dos atletas.

- A tensão fornecida às tendas será de 220Volts. Caso tenha aparelho que não trabalhe nesta tensão, traga seu transformador.

Existem espaços destinados às montagem de tendas. Peça orientação ao gerente de arena sobre local para montagem das mesmas. Dentro da área reservada à montagem de tendas, a ordem de montagem é livre, onde aqueles que montarem primeiro tem a prioridade de escolha.

REGULAMENTO

Observem o regulamento da prova para se atentarem aos detalhes da prova, dos equipamentos obrigatórios e de detalhes de sua categoria.

TRAIL RUN

No dia 28 de julho, às 08:30 será feita a largada do Trail Run. Boa parte do percurso do trail Run ocorrerão em trechos da bike, mas em sentido oposto, de tal forma que atletas a pé e de bikes irão se cruzar. A prioridade será das bikes, mas fiquem atentos ao fluxo de pessoas cruzando o percurso e torcendo pelos momentos finais do mountain bike.